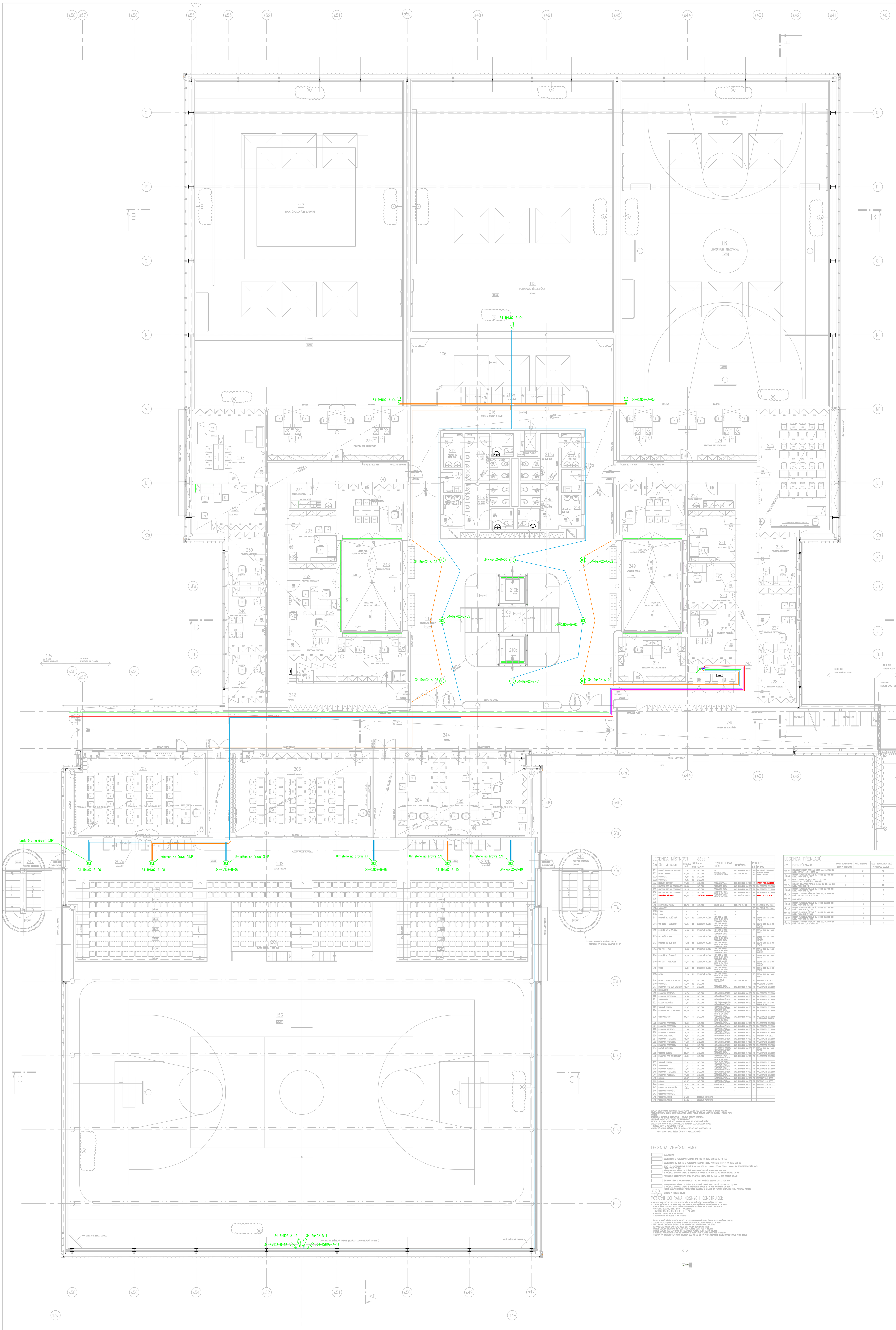

LEGENDA MÍSTNOSTÍ – část 1

Č.M.	ÚČEL MÍSTNOSTI	PLOCHA m2	PODLAHA KÓD	PODLAHA NÁZEV	POVRCH. ÚPRAVA STĚN	POZNÁMKA	PODHLED KÓD	PODHLED POPIS
201	HLAVNÍ TRIBUNA – 388 MÍST	212,07	L15	LINOLEUM	–	SOKL. LINOLEUM V=100	P16	AKUSTICKÝ GRENAMAT
202	OCHOZ TRIBUNY	151,33	L1	LINOLEUM	PROSKLENÁ STĚNA, SKLOBETONOVÁ STĚNA	SOKL. PVC V=100	P16 V57	AKUSTICKÝ GRENAMAT KOVOVÝ S.V.2800
202a	SCHODIŠTĚ	6,85	L2	LINOLEUM	–	–		–
202b	SCHODIŠTĚ	6.85	L2	LINOLEUM	–	–		–
203	SEMINÁRNÍ MÍSTNOST	71,63	L1	LINOLEUM	AKUST. OBKLAD, TENKOVRSTVÁ OMÍTKA	SOKL. LINOLEUM V=100	P1	KAZET. POD. S.V.2800
204	PRACOVNA PRO DVA DOKTORANDY	20,58	L1	LINOLEUM	TENKOVRSTVÁ OMÍTKA	SOKL. LINOLEUM V=100	P1	AKUST.RASTR. S.V.2800
205	PRACOVNA PRO DVA DOKTORANDY	20,13	L1	LINOLEUM	TENKOVRSTVÁ OMÍTKA	SOKL. LINOLEUM V=100	P1	AKUST.RASTR. S.V.2800
206	PRACOVNA PRO DVA DOKTORANDY	22,82	L1	LINOLEUM	TENKOVRSTVÁ OMÍTKA NÁTĚR NA SDK STĚNU	SOKL. LINOLEUM V=100	P1	AKUST.RASTR. S.V.2800
207	SEMINÁRNÍ MÍSTNOST	69,33	L1	KAUČUKOVÁ PODLAHA	TENKOVRSTVÁ OMÍTKA NÁTĚR NA SDK STĚNU	SOKL. KAUČUK V=100	P1	KAZET. POD. S.V.2800
208	–	–						
209	–	–						
210	ROZPTYLOVÁ PLOCHA	199,73	L9	LINOLEUM	KOVOVÝ OBKLAD	SOKL. PVC V=100	P3	AKUSTICKÝ S.V. 2800
210a	SCHODIŠTĚ	–		–	–	–	P3	AKUSTICKÝ S.V. 2800
210b	VÝTAH	–		–	–	–		–
210c	VÝTAH	–		–	–	–		–
211	PŘEDSÍŇ WC MUŽŮ–VEŘ.	4,16	K2	KERAMICKÁ DLAŽBA	KER. OBKL. V=2000 NÁTĚR NA SDK STĚNU TENKOVRSTVÁ OMÍTKA	–	P5	DESKY SDK S.V. 2400 RASTR
211a	WC MUŽŮ – VEŘEJNOST	13,65	K2	KERAMICKÁ DLAŽBA	KER. OBKL. V=2000 NÁTĚR NA SDK STĚNU TENKOVRSTVÁ OMÍTKA	–	P5	DESKY SDK S.V. 2400 RASTR, HLADKÝ
212	PŘEDSÍŇ WC MUŽŮ–ZAM.	4,48	K2	KERAMICKÁ DLAŽBA	KER. OBKL. V=2000 NÁTĚR NA SDK STĚNU TENKOVRSTVÁ OMÍTKA	–	P5	DESKY SDK S.V. 2400 RASTR
212a	WC MUŽŮ – ZAM.	14,27	K2	KERAMICKÁ DLAŽBA	KER. OBKL. V=2000 NÁTĚR NA SDK STĚNU TENKOVRSTVÁ OMÍTKA	–	P5	DESKY SDK S.V. 2400 RASTR, HLADKÝ
213	PŘEDSÍŇ WC ŽEN–ZAM.	4,62	K2	KERAMICKÁ DLAŽBA	KER. OBKL. V=2000 NÁTĚR NA SDK STĚNU TENKOVRSTVÁ OMÍTKA	–	P5	DESKY SDK S.V. 2400 RASTR
213a	WC ŽEN – ZAM.	8,90	K2	KERAMICKÁ DLAŽBA	KER. OBKL. V=2000 NÁTĚR NA SDK STĚNU TENKOVRSTVÁ OMÍTKA	–	P5	DESKY SDK S.V. 2400 RASTR, HLADKÝ
214	PŘEDSÍŇ WC ŽEN–VEŘ.	4,29	K2	KERAMICKÁ DLAŽBA	KER. OBKL. V=2000 NÁTĚR NA SDK STĚNU TENKOVRSTVÁ OMÍTKA	–	P5	DESKY SDK S.V. 2400 RASTR
214a	WC ŽEN – VEŘEJNOST	11,77	K2	KERAMICKÁ DLAŽBA	KER. OBKL. V=2000 NÁTĚR NA SDK STĚNU TENKOVRSTVÁ OMÍTKA	–	P5	DESKY SDK S.V. 2400 RASTR, HLADKÝ
215	ÚKLID	3,04	K2	KERAMICKÁ DLAŽBA	KER. OBKL. V=2000 NÁTĚR NA SDK STĚNU TENKOVRSTVÁ OMÍTKA	–	P5	DESKY SDK S.V. 2400 RASTR
215a	ÚKLID	3,14	K2	KERAMICKÁ DLAŽBA	KER. OBKL. V=2000 NÁTĚR NA SDK STĚNU TENKOVRSTVÁ OMÍTKA	–	P5	DESKY SDK S.V. 2400 RASTR
216	OCHOZ A NÁSTUP K HALÁM	58,92	L1	LINOLEUM	KOVOVÝ OBKLAD SDK OBKLAD	SOKL. PVC V=100	P2	RASTROVÝ S.V. 2800
216a	SCHODIŠTĚ	13,79	L2	LINOLEUM	–		P16	AKUSTICKÝ GRENAMAT
217	PRACOVNA PRO DVA ASISTENTY	19,47	L1	LINOLEUM	TENKOVRSTVÁ OMÍTKA OMÍTKA VÁPENNÁ ŠTUKOVÁ	SOKL. LINOLEUM V=100	P1	AKUST.RASTR. S.V.2800
218	NEOBSAZENO	–		–	–	–		–
219	PRACOVNA ASISTENTA	16,70	L1	LINOLEUM	OMÍTKA VÁPENNÁ ŠTUKOVÁ	SOKL. LINOLEUM V=100	P1	AKUST.RASTR. S.V.2800
220	PRACOVNA PROFESORA	14,30	L1	LINOLEUM	OMÍTKA VÁPENNÁ ŠTUKOVÁ	SOKL. LINOLEUM V=100	P1	AKUST.RASTR. S.V.2800
221	SEKRETARIÁT	15,95	L1	LINOLEUM	OMÍTKA VÁPENNÁ ŠTUKOVÁ	SOKL. LINOLEUM V=100	P1	AKUST.RASTR. S.V.2800
222	ČAJOVÁ KUCHYŇKA	7,54	L1	LINOLEUM	KER. OBKLAD V=600,2000, OMÍTKA VÁPENNÁ ŠTUKOVÁ	SOKL. LINOLEUM V=100	P5	DESKY SDK S.V. 2400 RASTR, HLADKÝ
223	VEDOUCÍ KATEDRY	22,07	L1	LINOLEUM	TENKOVRSTVÁ OMÍTKA OMÍTKA VÁPENNÁ ŠTUKOVÁ	SOKL. LINOLEUM V=100	P1	AKUST.RASTR. S.V.2800
224	PRACOVNA PRO DOKTORANDY	46,40	L1	LINOLEUM	TENKOVRSTVÁ OMÍTKA OMÍTKA VÁPENNÁ ŠTUKOVÁ NÁTĚR NA SDK STĚNU	SOKL. LINOLEUM V=100	P1	AKUST.RASTR. S.V.2800
225	SEMINÁRKA S20	56,17	L1	LINOLEUM	TENKOVRSTVÁ OMÍTKA OMÍTKA VÁPENNÁ ŠTUKOVÁ NÁTĚR NA SDK STĚNU	SOKL. LINOLEUM V=100	P1	AKUST.RASTR. S.V.2800 + AKUSTICKÝ PREFOR.
226	PRACOVNA PROFESORA	13,02	L1	LINOLEUM	TENKOVRSTVÁ OMÍTKA OMÍTKA VÁPENNÁ ŠTUKOVÁ	SOKL. LINOLEUM V=100	P1	AKUST.RASTR. S.V.2800
227	PRACOVNA PROFESORA	18,28	L1	LINOLEUM	TENKOVRSTVÁ OMÍTKA OMÍTKA VÁPENNÁ ŠTUKOVÁ	SOKL. LINOLEUM V=100	P1	AKUST.RASTR. S.V.2800
228	PRACOVNA ASISTENTA	11,88	L1	LINOLEUM	TENKOVRSTVÁ OMÍTKA OMÍTKA VÁPENNÁ ŠTUKOVÁ	SOKL. LINOLEUM V=100	P1	AKUST.RASTR. S.V.2800
229	PRACOVNA 2 ASISTENTI	18,73	L1	LINOLEUM	TENKOVRSTVÁ OMÍTKA OMÍTKA VÁPENNÁ ŠTUKOVÁ	SOKL. LINOLEUM V=100	P1	AKUST.RASTR. S.V.2800
230	KOPÍROVÁNÍ, SKLAD	5,51	L1	LINOLEUM	OMÍTKA VÁPENNÁ ŠTUKOVÁ	SOKL. LINOLEUM V=100	P2	RASTROVÝ S.V. 2800
231	PRACOVNA PROFESORA	15,60	L1	LINOLEUM	OMÍTKA VÁPENNÁ ŠTUKOVÁ	SOKL. LINOLEUM V=100	P1	AKUST.RASTR. S.V.2800
232	PRACOVNA PROFESORA	14,30	L1	LINOLEUM	OMÍTKA VÁPENNÁ ŠTUKOVÁ	SOKL. LINOLEUM V=100	P1	AKUST.RASTR. S.V.2800
233	PRACOVNA PROFESORA	15,81	L1	LINOLEUM	OMÍTKA VÁPENNÁ ŠTUKOVÁ	SOKL. LINOLEUM V=100	P1	AKUST.RASTR. S.V.2800
234	ČAJOVÁ KUCHYŇKA	7,40	L1	LINOLEUM	KER. OBKLAD V=600,2000, OMÍTKA VÁPENNÁ ŠTUKOVÁ	SOKL. LINOLEUM V=100	P5	DESKY SDK S.V. 2400 RASTR.
235	VEDOUCÍ KATEDRY	22,37	L1	LINOLEUM	TENKOVRSTVÁ OMÍTKA OMÍTKA VÁPENNÁ ŠTUKOVÁ	SOKL. LINOLEUM V=100	P1	AKUST.RASTR. S.V.2800
236	PRACOVNA PRO DOKTORANDY	46,39	L1	LINOLEUM	TENKOVRSTVÁ OMÍTKA OMÍTKA VÁPENNÁ ŠTUKOVÁ NÁTĚR NA SDK STĚNU	SOKL. LINOLEUM V=100	P1	AKUST.RASTR. S.V.2800
237	VEDOUCÍ KATEDRY	33,91	L1	LINOLEUM	NÁTĚR NA SDK STĚNU OMÍTKA VÁPENNÁ ŠTUKOVÁ	SOKL. LINOLEUM V=100	P1	AKUST.RASTR. S.V.2800
238	SEKRETARIÁT	21,41	L1	LINOLEUM	TENKOVRSTVÁ OMÍTKA OMÍTKA VÁPENNÁ ŠTUKOVÁ	SOKL. LINOLEUM V=100	P1	AKUST.RASTR. S.V.2800
239	PRACOVNA ASISTENTA	13,06	L1	LINOLEUM	TENKOVRSTVÁ OMÍTKA OMÍTKA VÁPENNÁ ŠTUKOVÁ	SOKL. LINOLEUM V=100	P1	AKUST.RASTR. S.V.2800
240	PRACOVNA PROFESORA	16,30	L1	LINOLEUM	OMÍTKA VÁPENNÁ ŠTUKOVÁ	SOKL. LINOLEUM V=100	P1	AKUST.RASTR. S.V.2800
241	PRACOVNA ASISTENTA	11,88	L1	LINOLEUM	TENKOVRSTVÁ OMÍTKA OMÍTKA VÁPENNÁ ŠTUKOVÁ	SOKL. LINOLEUM V=100	P1	AKUST.RASTR. S.V.2800
242	CHODBA	62,57	L1	LINOLEUM	TENKOVRSTVÁ OMÍTKA OMÍTKA VÁPENNÁ ŠTUKOVÁ	SOKL. LINOLEUM V=100	P2	RASTROVÝ S.V. 2800
243	CHODBA	62,57	L1	LINOLEUM	TENKOVRSTVÁ OMÍTKA OMÍTKA VÁPENNÁ ŠTUKOVÁ	SOKL. LINOLEUM V=100	P2	RASTROVÝ S.V. 2800
244	CHODBA	151,25	L9	LINOLEUM	KOVOVÝ OBKLAD	SOKL. LINOLEUM V=100	P2	RASTROVÝ S.V. 2800
245	CHODBA SE SCHODIŠTĚM	66,64 (8,68)	L9,L2	LINOLEUM	KOVOVÝ OBKLAD	SOKL. LINOLEUM V=100	P2	RASTROVÝ S.V. 2800
246	VENKOVNÍ SCHODIŠTĚ	–		–	–	–		–
247	VENKOVNÍ SCHODIŠTĚ	–		–	–	–		–
248	VENKOVNÍ ATRIUM	34,38	-	SUBSTRÁT EXTENZIVNÍ	–	–		–
249	VENKOVNÍ ATRIUM	34,38	-	SUBSTRÁT EXTENZIVNÍ	–	–		–

OBKLADY STĚN UKONČIT PLASTOVÝMI PODOMÍTKOVÝMI LIŠTAMI. POD OMÍTKY POUŽÍVAT V ROZÍCH PLASTOVÉ PODOMÍTKOVÉ LIŠTY. ZMĚNY DRUHŮ NÁŠLAPNÝCH VRSTEV PODLAH PROVÉST VŽDY POD DVEŘNÍM KŘÍDLEM POPŘ. PRAHEM.
ZAKRESLENÝ NÁBYTEK JE INFORMATIVNÍ – SOUČÁST DODÁVKY INTERIÉRU.
NAVAZUJÍCÍ OBJEKTY JSOU ZAKRESLENY INFORMATIVNĚ.
PROSTUPY A OTVORY MENŠÍ NEŽ 100x100 MM BUDOU DO KONSTRUKCÍ VRTÁNY.
SVISLÉ STĚNY BUDOU U KRUHOVÝCH SLOUPŮ UKONČENY DLE VZOROVÉHO DETAILU –SVISLOU NUTOU Z NEREZOVÉHO PROFILU
VYBAVENÍ TĚLOCVIČEN NÁŘADÍM ŘEŠÍ PS III–209 – TECHNOLOGIE SPORTOVNÍCH HAL

PRVKY JSOU V RÁMCI ŘEŠENÍ ČÁSTI 04 – OBVODOVÉ PLÁŠTĚ

LEGENDA PŘEKLADŮ

OZN.	POPIS PŘEKLADŮ	POČET JEDNOTLIVÝCH DÍLCŮ V PŘEKLADU	POČET NADPRAŽÍ	POČET JEDNOTLIVÝCH DÍLCŮ V PŘEKLADU CELKEM
PŘ2.01	KERAMICKÝ PLOCHÝ PŘEKLAD Š.145 MM, DL.1250 MM NAPŘ. JISTROP 14,5 – 1250 MM	1	32	32
PŘ2.02	PLOCHÝ PLYNOSILIK.PŘEKLAD Š.150 MM, DL.1150 MM NAPŘ. YTONG PSF IV/750	2	2	4
PŘ2.03	OCEL. L PROFIL 40/40/5 MM, DL. 1000MM PŘIVAŘIT NA STROPNÍ OCEL. I–NOSNÍK	2	2	4
PŘ2.04	NENOSNÝ PLYNOSILIK.PŘEKLAD Š.100 MM, DL.1250 MM NAPŘ. YTONG NEP 10	2	7	14
PŘ2.05	PLOCHÝ PLYNOSILIK.PŘEKLAD Š.150 MM, DL.1150 MM NAPŘ. YTONG PSF IV/750	1	4	4
PŘ2.06	KERAMICKÝ PLOCHÝ PŘEKLAD Š.145 MM, DL.2000 MM NAPŘ. JISTROP 14,5 – 2000 MM	1	2	2
PŘ2.07	NEOBSAZENO	–	–	–
PŘ2.08	PLOCHÝ PLYNOSILIK.PŘEKLAD Š.150 MM, DL.2250 MM NAPŘ. YTONG PSF IV/1750	1	2	2
PŘ2.09	PLOCHÝ PLYNOSILIK.PŘEKLAD Š.150 MM, DL.1750 MM NAPŘ. YTONG PSF IV/1250	1	5	5
PŘ2.10	PLOCHÝ PLYNOSILIK.PŘEKLAD Š.150 MM, DL.1400 MM NAPŘ. YTONG PSF IV/1000	1	3	3
PŘ2.11	PLOCHÝ PLYNOSILIK.PŘEKLAD Š.150 MM, DL.2000 MM NAPŘ. YTONG PSF IV/1500	1	2	2
PŘ2.12	KERAMICKÝ PLOCHÝ PŘEKLAD Š.145 MM, DL.1750 MM NAPŘ. JISTROP 14,5 – 1750 MM	1	2	2

LEGENDA ZNAČENÍ HMOT

- ŽELEZOBETON
- ZDĚNÉ PŘÍČKY Z KERAMICKÝCH TVAROVEK 17,5 P+D NA MALTU MVC 2,5 TL. 175 mm
- ZDĚNÉ PŘÍČKY TL. 150 mm Z KERAMICKÝCH TVAROVEK (NAPŘ. POROTHERM 14 P+D) NA MALTU MVC 2,5
- ZDIVO Z PLYNOSILIKÁTOVÝCH BLOKŮ TL.100 mm, 150 mm, 200mm, 250mm, 300mm, 400mm, NA TENKOVRSTVOU ZDÍCÍ MALTU (NAPŘ. YTONG P2–400)
- SÁDROKARTONOVÁ PŘÍČKA OPLÁŠTĚNÁ OBOUSTRANNĚ DVOJITĚ DESKAMI GKB 12,5 mm S VLOŽENOU ZVUKOVOU IZOLACÍ Z MINERÁLNÍCH VLÁKEN TL. 80 mm (TL. 40 mm DO PROFILU CW 50)
- PŘEDSAZENÁ SÁDROKARTONOVÁ STĚNA OPLÁŠTĚNÁ DESKAMI GKB 2x 12,5 mm BEZ ZVUKOVÉ IZOLACE
- ŠACHTOVÁ STĚNA S POŽÁRNÍ ODOLNOSTÍ REI 30+ OPLÁŠTĚNÁ DESKAMI GKF 2X 12,5 mm
- SÁDROKARTONOVÁ PŘÍČKA OPLÁŠTĚNÁ JEDNOSTRANNĚ DVOJITĚ NEBO TROJITĚ DESKAMI GKB 12,5 mm S VLOŽENOU ZVUKOVOU IZOLACÍ Z MINERÁLNÍCH VLÁKEN TL. 40 mm DO PROFILU CW 100 ROZTEČ SVISLÝCH NOSNÝCH PROFILŮ BUDE ZMENŠENA S OHLEDEM NA PEVNOST STĚNY, DLE TECH. PODKLADŮ VÝROBCE
- ZVUKOVÁ A TEPELNÁ IZOLACE

POŽÁRNÍ OCHRANA NOSNÝCH KONSTRUKCÍ:

- KRUHOVÉ OCELOVÉ SLOUPY JSOU VYBETONOVÁNY A SPLŇUJÍ POŽADOVANOU POŽÁRNÍ ODOLNOST.
- OCELOVÉ PRŮVLAKY A STROPNICE NAD 2.NP VYKAZUJÍ SVÝM PRŮŘEZEM POŽÁRNÍ ODOLNOST 10 MINUT. JEJICH POŽÁRNÍ ODOLNOST BUDE ZVÝŠENA ATESTOVANÝM NÁSTŘIKEM NA OCELOVÉ KONSTRUKCE V POTŘEBNÉ TLOUŠŤCE, NAPŘ. TERFIX – NÁSLEDOVNĚ:
  - NAD MÍST. 203, 244, 245, 210, 211~214 – 15 MINUT
  - NAD MÍST. 204 ~ 209 – NA 30 MINUT
  - NAD OSTATNÍMI MÍSTNOSTMI – NA 45 MINUT

ÚPRAVU NOSNÍKŮ NÁSTŘIKEM MŮŽE PROVÉST POUZE CERTIFIKOVANÁ FIRMA, ÚPRAVA BUDE DOLOŽENA ATESTEM.
- OCELOVÉ PROFILY NOSNÉ KONSTRUKCE STŘECHY SPLŇUJÍ POŽADOVANOU ODOLNOST 15 MINUT
- MÍST. 153–HALA MÍČOVÝCH SPORTŮ JE POSUZOVÁNA JAKO SHROMAŽĎOVACÍ PROSTOR. NA POVRCHOVÉ ÚPRAVY KONSTRUKCÍ NESMÍ BÝT POUŽITO PLASTICKÝCH HMOT! MATERIÁL OBKLADŮ STĚN MUSÍ MÍT INDEX ŠÍŘENÍ PLAMENE MENŠÍ NEŽ 75 MM/MIN. MATERIÁL OBKLADŮ PODHLEDŮ MUSÍ MÍT INDEX ŠÍŘENÍ PLAMENE MENŠÍ NEŽ 50 MM/MIN. U MATERIÁLU PODLAHOVÝCH KRYTIN SE DOPORUČUJE INDEX ŠÍŘENÍ PLAMENE MENŠÍ NEŽ 75 MM/MIN.
- PROSTUPY NA ROZHRANÍ "PÚ" BUDOU UTĚSNĚNY DLE ČSN 73 0810 V ATEST. SKLADBÁCH (MŮŽE PROVÉZT POUZE ATEST. FIRMA)

LEGENDA POUŽITÝCH PRVKŮ

- ZVUKOVÝ PROJEKTOR
- REPRODUKTOR STROPNÍ
- MIKROFONNÍ STANICE
- PRŮRAZ STOUPACÍHO VEDENÍ
- ZESILOVAČ
- KABEL CHKE–V 2x1.5 DLE IEC 60331

UNIVERZITNÍ KAMPUS

BRNO-BOHUNICE, ČESKÁ REPUBLIKA

INVESTOR / DEVELOPER	MASARYKOVA UNIVERZITA
ZÁSTUPCE / REPRESENTATIVE	IRENA ČIERNA
MANAŽER PROJEKTU / PROJ. MANAGER	
ZÁSTUPCE / REPRESENTATIVE	
GENERÁLNÍ DODAVATEL	SDRUŽENÍ VESELÝ + ESOX
ZÁSTUPCE / REPRESENTATIVE	ROMAN BAŘINA, PAVEL BUCHAL
GENERÁLNÍ PROJEKTANT / ARCHITECT	A PLUS a.s.
VED. PROJEKTU / PROJECT LEADER	JIŘÍ DUCHÁČEK
PŘÍMÝ ZPRACOVATEL / COMPILER	AZW, a.s.

REVIZE / REVISION		
NO.	DATUM / DATE	
01	2023 - 09 - 20 NOVÁ UČEBNA 207	ALEŠ MAREK
02		
03		
04		

POZNÁMKA / ANNOTATION:

A PLUS a.s.
ČESKÁ 12, 602 00 BRNO - CZ

JAROMÍR ČERNÝ KAREL TUZA PETR UHLÍŘ

STAVBA / PROJECT	UKB - AVVA, FÁZE D
ČÍSLO ZAKÁZKY/ ARCHIVE NO.	3088 - 37
STUPEŇ / PHASE	DSP
NÁZEV PS - SO / BUILDING TITLE	SO III - 309 PAVILON A34
ČÁST / PART	12 - ČÁST

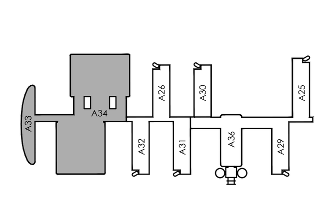

±0,000 = 281,700 BPV

NÁZEV VÝKRESU / DRAWING TITLE	PŮDORYS 2.NP (ER)
VED. PROJEKTANT / CHECKED BY	PAVEL BUTULA
VYPRACOVAL / PREPARED BY	PAVEL BUTULA
DATUM / DATE	2009 - 06 - 14
FORMÁT / FORMAT	16 x A4
MĚŘÍTKO / SCALE	1 : 100

STAVBA / PROJECT	STUPEŇ / PHASE	ČÍSLO PS - SO / BUILDING TITLE	ČÁST / PART	VÝKRES / NO.	REVIZE / REVISION
UKB D	DSP	D 309	12	033	01